

# Laserschach



*Laserschach ist eine Schachvariante mit Sonderregeln.*

*Das Spiel ist schneller als das herkömmliche Schach und rein taktischer Natur.*

*Es eignet sich bereits für leicht fortgeschrittene SpielerInnen, bietet eine willkommene Abwechslung und ist gerade bei knapper Zeit eine schöne Spielvariante.*

## Die Spielregeln:

Um gegnerische Figuren zu schlagen, reicht es diese zu bedrohen. Alle gegnerischen Figuren im Wirkungsbereich der eigenen Figuren werden vom Brett entfernt, also "weggelasert"!

Dabei wird nach jedem Zug eines Spielers gelasert und alle bedrohten Figuren entfernt, bevor der Gegner am Zug ist.

Durch diese Regel kann es beispielsweise nicht mehr dazu kommen, dass eine Figur geschlagen wird, da sie davor schon bedroht war und demnach auch weggelasert wurde.

Ziel des Spiels: Alle Figuren des Gegners weglassen. Der König gilt als normale Figur und kann geschlagen werden.

Bei Patt hat der Spieler verloren, der nicht mehr ziehen kann. Als Alternative kann in diesem Fall aber auch Unentschieden als Ergebnis vereinbart werden.

## Beispiel:

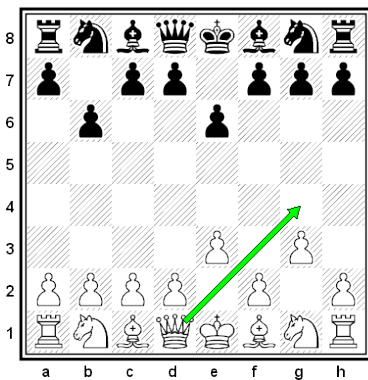

Weiß zieht **3.Lg4**

Nun wird **gelasert!**

Es verschwinden die **Bauern g7, e6 und d7**, sowie der **Lc8** und der **Sg8**, da sie im Wirkungsbereich der weißen Dame stehen!  
Doch nun hat die schwarze Dame „freie Sicht“ und so wird auch der **Bauer d2** weggelasert!

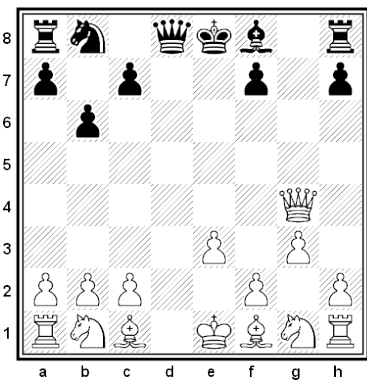

Nun ist Schwarz am Zug und hat eine sehr starke Möglichkeit die Partie praktisch zu entscheiden!

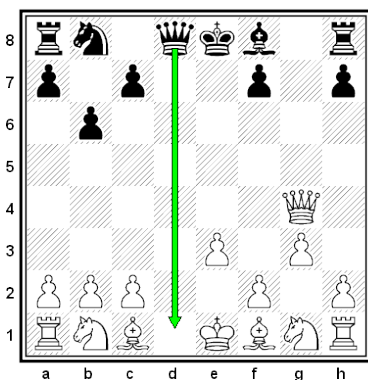

Ein toller Schachzug! Mit **3...Dd1**

lasert die schwarze Dame **alle weißen Figuren auf der Grundreihe** weg und auch der **Bauer c2** und die **Dg4** werden weggelasert.

Da die Dame aber auf ein **bedrohtes Feld** zieht, **verschwindet auch sie** vom Brett.

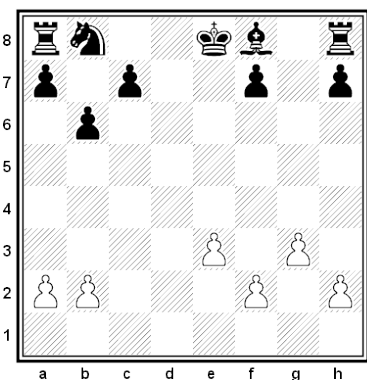

## Praxistipp:

Die Eröffnung mit einem der Zentrumsbauern führt zu einem schnellen Verlust! Beispielsweise folgt auf **1.e4** einfach **1...a6!**. Damit wird der **Bauer a6** weggelasert, doch der schwarze Ta8 lasert somit auch den **Bauern a2** und den **Ta1**! Nun ist zwar Weiß am Zug, doch der nächste schwarze Zug ist unvermeidlich... Es folgt einfach **2...Ta1!** Und alle weißen Figuren auf der Grundreihe gehen verloren!

Patrick Reinwald

